



Construyendo una empresa líder en Sudamérica en minería de oro

\$ denota dólares estadounidenses

Aris Mining opera dos minas subterráneas en Colombia, Segovia y Marmato, y avanza dos proyectos en desarrollo: Toroparu en Guyana y Soto Norte en Colombia. La ejecución de nuestra estrategia de “comprar y construir” ha creado un portafolio que combina: i) producción y generación de flujo de caja, ii) un crecimiento significativo en el corto plazo hacia más de 500 koz/año de producción de oro a partir de las expansiones de Segovia y Marmato, y iii) un crecimiento sustancial en el largo plazo mediante el desarrollo de Toroparu y Soto Norte, con el potencial de añadir 500 koz/año adicionales de producción de oro¹.

Fundada en 2022, Aris Mining ha alcanzado una escala en la que nuestro enfoque está evolucionando de “comprar y construir” a simplemente “construir”. Con una participación del 100% en Segovia, Marmato, Toroparu y Soto Norte, Aris Mining está posicionada para consolidarse como un productor de oro grande y diversificado. Menos de 15 compañías mineras de oro en el mundo producen más de un millón de onzas de oro al año — y Aris Mining cuenta con la base de activos, el portafolio de proyectos, el balance y el equipo necesarios para financiar y ejecutar ese crecimiento.



ESCALA & CRECIMIENTO

257koz
PRODUCCIÓN 2025

300-350koz
GUÍA 2026

9,3Moz
RESERVAS DE ORO
PROBADAS Y
PROBABLES²
con ley de 5.1 g/t

21,9Moz
RECURSOS DE ORO
MEDIDOS E
INDICADOS²
con ley de 2.9 g/t

INDICADORES CLAVE

>\$470M
EFECTIVO
DISPONIBLE³

\$464M
EBITDA AJUSTADO
DE LOS ÚLTIMOS
DOCE MESES^{4,5}

\$4.2B
CAPITALIZACIÓN DE
MERCADO⁶

**TSX /
NYSE**
DOBLE COTIZACIÓN

SEGOVIA

RECURSOS M&I²
3,6Moz 15.3g/t

GUÍA 2026
265-300koz

- Puesta en marcha del segundo molino completada en junio del 2025
- Capacidad de procesamiento: 3.000 tpd

Aumentando progresivamente hasta ~300 koz de producción anual

MARMATO

RECURSOS M&I²
6,0Moz 3.0g/t

GUÍA 2026
35-50koz

- Construcción de la planta CIP en curso
- Primera colada de oro prevista para el 4S de 2026

Apuntando a ~200 koz por año⁷. Inicio de la rampa de producción en el 4S de 2026

PROYECTO TOROPARU¹

RECURSOS M&I²
5,3Moz 1.3g/t

POTENCIAL DE PRODUCCIÓN
5,0Moz 235koz
(Vida de mina) (Promedio anual)

- PEA completado en oct de 2025
- PFS en curso, con finalización prevista en el segundo semestre de 2026

Apuntando a estar listos para la construcción tras la finalización del PFS

PROYECTO SOTO NORTE

RECURSOS M&I²
7,0Moz 5.6g/t

POTENCIAL DE PRODUCCIÓN
4,3Moz 263koz
(Vida de mina) (Años 2 to 10)

- PFS completado en sept de 2025
- Finalizando los estudios ambientales

Solicitud ambiental prevista para el 2S de 2026

1. Incluye la producción potencial de Toroparu, la cual se basa en una evaluación económica preliminar. Incluye recursos minerales inferidos que se consideran especulativos desde el punto de vista geológico para aplicarles las consideraciones económicas que permitirían categorizarlos como reservas minerales, y no existe certeza de que la evaluación económica preliminar se materialice. Dicha producción también está sujeta a la obtención de todos los permisos necesarios tanto para Soto Norte como para Toroparu.
2. Visite aris-mining.com/operation/reserves-and-resources/ para obtener los detalles de las divulgaciones técnicas y la divulgación completa de las estimaciones de Recursos y Reservas Minerales. Consulte la Diapositiva 2 de nuestra presentación corporativa para ver nuestro descargo de responsabilidad completo.

3. Preliminar al 31 de marzo de 2026, sujeto a conciliación final.

4. Últimos 12 meses al 31 de diciembre de 2025.

5. EBITDA ajustado es una medida que no se ajusta a las NIIF. Consulte el MD&A correspondiente a los períodos terminados el 31 de diciembre de 2025 y 2024 para obtener una conciliación del EBITDA ajustado.

6. Capitalización de mercado al 7 de abril de 2026.

7. Zona Masivo de Marmato (anteriormente denominada Lower Mine) y Zona de Vetas (anteriormente denominada Upper Mine) — producción promedio estimada durante la vida de mina. Consulte el Estudio de Prefactibilidad (PFS) del Proyecto de Expansión Marmato con fecha efectiva del 30 de junio de 2022.

Trayectoria orgánica clara y bien secuenciada hacia un millón de onzas por año¹

Mina / Proyecto	Tasa anual de producción de oro estimada	Catalizadores
SEGOVIA	~300 koz	Continuo aumento de la producción, con un objetivo de 265-300 koz de oro en 2026
MARMATO	>200 koz	Primera colada de oro de la nueva planta de carbón en pulpa (CIP) prevista para el cuarto trimestre, con un objetivo de 35-50 koz en 2026. Se espera alcanzar la capacidad de diseño de 5.000 tpd a finales de 2027
Operaciones actuales:		En camino de duplicar la producción de oro a más de 500 koz por año
TOROPARU	235 koz	PFS previsto para completarse en el segundo semestre, posicionando el proyecto para una rápida transición hacia la preparación para la construcción
SOTO NORTE	263 koz	Solicitud de licencia ambiental prevista para presentarse en el segundo trimestre
Crecimiento a largo plazo de los proyectos en desarrollo:		Potencialmente generando ~500 koz/año de producción adicional de oro¹

JUNTA DIRECTIVA

Neil Woodyer – Chair & CEO
David Garofalo – Lead Independent Director
Germán Arce Zapata
Brigitte Baptiste
Daniela Cambone
Mónica de Greiff
Gonzalo Hernández Jiménez
Attie Roux

EQUIPO EJECUTIVO

Neil Woodyer – Chair & CEO
Doug Bowlby – Presidente
Cameron Paterson – CFO
Oliver Dachsel – VPS de Mercados de Capitales
Alejandro Jimenez – Gerente País, Colombia
Ashley Baker – Directora Jurídica Principal
Corné Lourens – VPS de Proyectos
Dustin VanDoorselaere – VPS de Operaciones

ESTRUCTURA ACCIONARIA

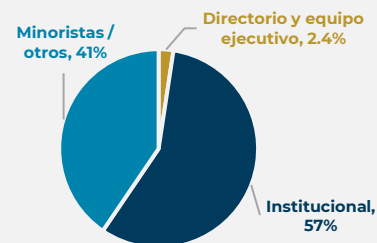

Principales Consideraciones de Inversión



Cartera de activos de alta calidad en cinturones auríferos prolíficos, con participación del 100% en cuatro activos principales



Trayectoria orgánica clara y bien secuenciada hacia un millón de onzas por año



Sólida posición financiera y generación de flujo de caja para financiar el crecimiento orgánico



Equipo directivo con amplia experiencia y un historial comprobado de ejecución



Un modelo de negocio responsable y mutuamente beneficioso con las comunidades y los CMPs



1. Incluye la producción potencial de Toroparu, la cual se basa en una evaluación económica preliminar. Incluye recursos minerales inferidos que se consideran especulativos desde el punto de vista geológico para aplicarles las consideraciones económicas que permitirían categorizarlos como reservas minerales, y no existe certeza de que la evaluación económica preliminar se materialice. Dicha producción también está sujeta a la obtención de todos los permisos necesarios tanto para Soto Norte como para Toroparu.